



# GARIS PANDUAN PENGIMPORAN SEKERAP LOGAM KE MALAYSIA

JABATAN ALAM SEKITAR  
MESTECC

# TUJUAN



Menjelaskan kriteria bahan sekerap yang dibenarkan import



Bahan sekerap yang diimport untuk tujuan kitar semula dengan aktiviti pengasingan sahaja tidak mempunyai nilai tambah di sektor perindustrian

# LATAR BELAKANG

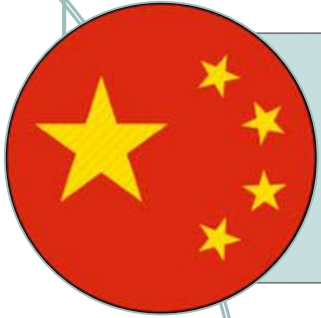

Negara China mengawal kemasukan bahan sekerap



Operasi *Green Earth* bagi membanteras perdagangan haram sisa buangan yang berbahaya



sekerap logam yang bercampur dengan buangan terjadual seperti e-waste dan sekerap tembaga iaitu wayar/kabel terpakai dengan penebat

# LATAR BELAKANG

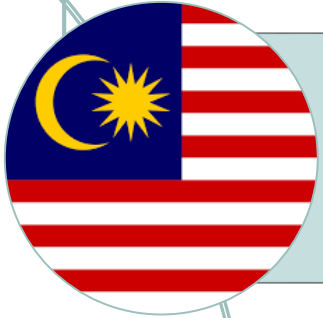

Negara Malaysia adalah merupakan negara anggota kepada Konvensyen Basel



Obligasi untuk melaksanakan pematuhan syarat-syarat Konvensyen



Kelulusan adalah diperlukan daripada pihak berkuasa kompeten negara pengimport dan negara transit sebelum buangan boleh dieksport

# BIDANG KUASA

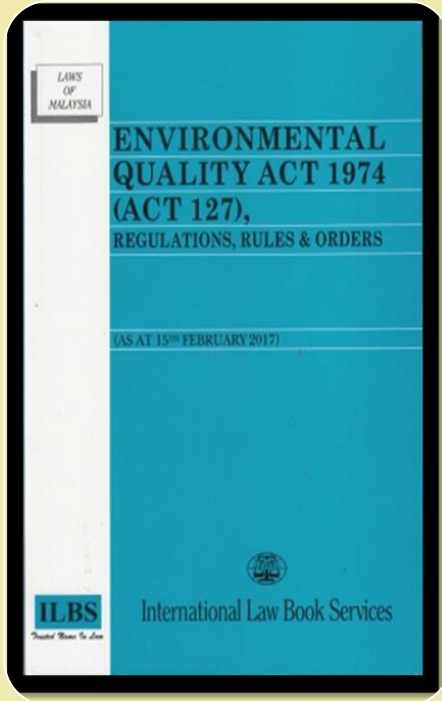

- \* Buangan terjadual adalah buangan atau bahan yang dijadualkan di dalam Jadual Pertama, Peraturan-Peraturan Kualiti Alam Sekeliling (Buangan Terjadual) 2005
- \* Pengimportan buangan terjadual tanpa kelulusan Jabatan Alam Sekitar merupakan satu kesalahan di bawah Seksyen 34B, AKAS 1974

# BIDANG KUASA

Perintah Kastam  
(Larangan Mengenai Import) 2017

HS 7204

*(ferrous waste and scrap;  
remelting scrap ingots of iron or  
steel)*

HS 7404

*(copper waste and scrap)*

HS 7602

*(aluminium waste or scrap)*

Homogenous dan tidak bercampur dengan logam-logam lain  
dan tidak tercemar dengan mana-mana buangan terjadual



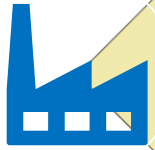

Menjalankan **aktiviti pemprosesan** kitar semula bahan sekerap logam yang diimport



Premis hendaklah memastikan jumlah bahan sekerap logam yang diimport adalah **tidak melebihi kapasiti pemprosesan sedia ada**



Premis hendaklah memastikan **ruang/kapasiti penstoran** bahan sekerap logam yang diimport adalah **mencukupi dan mengamalkan housekeeping** yang baik



Premis bertanggungjawab memastikan bahan sekerap logam yang diimport tidak bercampur dan tercemar dengan sebarang buangan terjadual



Premis hendaklah mempunyai peralatan untuk menjalankan aktiviti kitar semula bahan sekerap logam dan sekerap logam yang diimport hendaklah tersedia untuk terus diproses bagi menghasilkan produk akhir logam yang dikehendaki dalam bentuk **ingot** dengan **ketulenan** yang tinggi sekurang-kurangnya 90%.



# SYARAT TERTAKLUK KETETAPAN SEMASA



Tidak melebihi 0.3% e-waste daripada jumlah berat keseluruhan sehingga **31 Disember 2019**

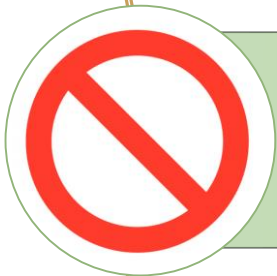

Sebarang campuran buangan terjadual selain daripada e-waste adalah **dilarang**



Sijil pengesahan kandungan peratusan e-waste daripada makmal yang **diakreditasi oleh Jabatan Standard Malaysia di bawah Skim Akreditasi Makmal Malaysia (SAMM)** hendaklah dikemukakan kepada JAS dalam tempoh tujuh (7) hari bekerja selepas pihak bertauliah selesai menjalankan pemeriksaan dan mengeluarkan laporan



Semua e-waste yang terhasil daripada kerja-kerja pengasingan (*segregation*) hendaklah dikendalikan mengikut kehendak **Peraturan-Peraturan Kualiti Alam Sekeliling (Buangan Terjadual) 2005**



**Audit alam sekeliling** - Seksyen 33A, AKAS 1974 terhadap pengurusan e-waste bermula daripada pemunggahan di pelabuhan sehingga pelupusan ke premis yang ditetapkan

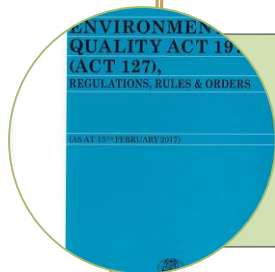

Sekiranya premis tidak mematuhi had batasan yang dibenarkan iaitu 0.3%, tindakan undang-undang di bawah Akta Kualiti Alam Sekeliling 1974 dan Peraturan-Peraturan di bawahnya



Sekerap logam yang diimport hendaklah tidak tercemar dengan sebarang buangan terjadual dan bahan asing yang boleh menyebabkan proses kitar semula dijalankan secara tidak *environmentally sound manner*

# **TANGGUNGJAWAB SYARIKAT PEDAGANG, EJEN-EJEN PENGHANTARAN DAN LOGISTIK, PENGANGKUTAN KARGO DAN “CARRIERS / SHIPPING LINERS”**

**1. Memastikan kesemua bahan yang diimport atau dieksport tidak mengandungi atau dicemari oleh bahan-bahan yang membolehkannya:-**

- i. tertakluk di bawah definisi bahan berbahaya atau lain-lain buangan di bawah Konvensyen Basel; atau**
- ii. diklasifikasikan sebagai bahan berbahaya oleh negara pengimport atau negara pengeksport.**

**2. Melantik wakil untuk memeriksa setiap konsainan sebelum penghantaran bagi memastikan ianya tidak mengandungi atau dicemari oleh bahan berbahaya**

# JENIS SEKERAP IMPORT

SEKERAP  
LOGAM BESI



SEKERAP  
TEMBAGA



SEKERAP  
ALUMINIUM



# JADUAL 1: JENIS SEKERAP LOGAM BESI KATEGORI BOLEH DIPERTIMBANGKAN UNTUK IMPORT



Sekerap besi – homogenous dan tidak dicemari buangan terjadual



Sekerap keluli tahan karat (stainless steel) – homogenous dan tidak dicemari buangan terjadual

# JADUAL 2: JENIS SEKERAP LOGAM BESI KATEGORI **TIDAK BOLEH** DIPERTIMBANGKAN UNTUK IMPORT



Sekerap logam yang bercampur dengan e-waste (SW110) – pengecualian dengan had batasan yang dibenarkan iaitu pada kadar 0.3%



Sekerap logam yang dicemari buangan terjadual - SW422



Sekerap transformer



Sekerap motor elektrik yang mengandungi bahan berbahaya seperti suis merkuri - SW 422

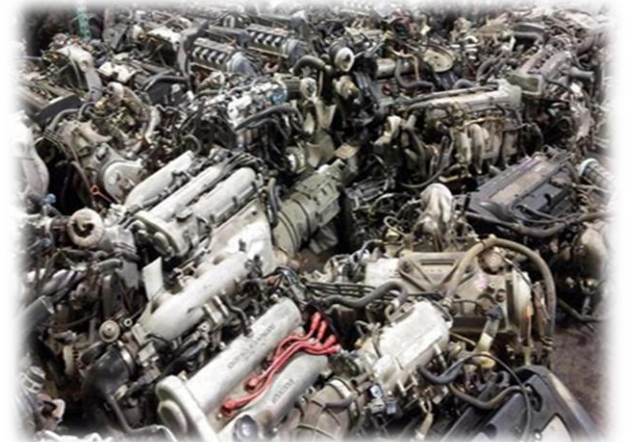

Sekerap daripada bahagian enjin kenderaan, yang dicemari minyak terpakai – SW 422

# JADUAL 3: JENIS SEKERAP TEMBAGA KATEGORI BOLEH DIPERTIMBANGKAN UNTUK IMPORT



Wayar/kabel tembaga tanpa penebat



Sekerap tembaga

# JADUAL 4: JENIS SEKERAP TEMBAGA KATEGORI **TIDAK** **BOLEH** DIPERTIMBANGKAN UNTUK IMPORT



Wayar/kabel tembaga berpenebat plumbum

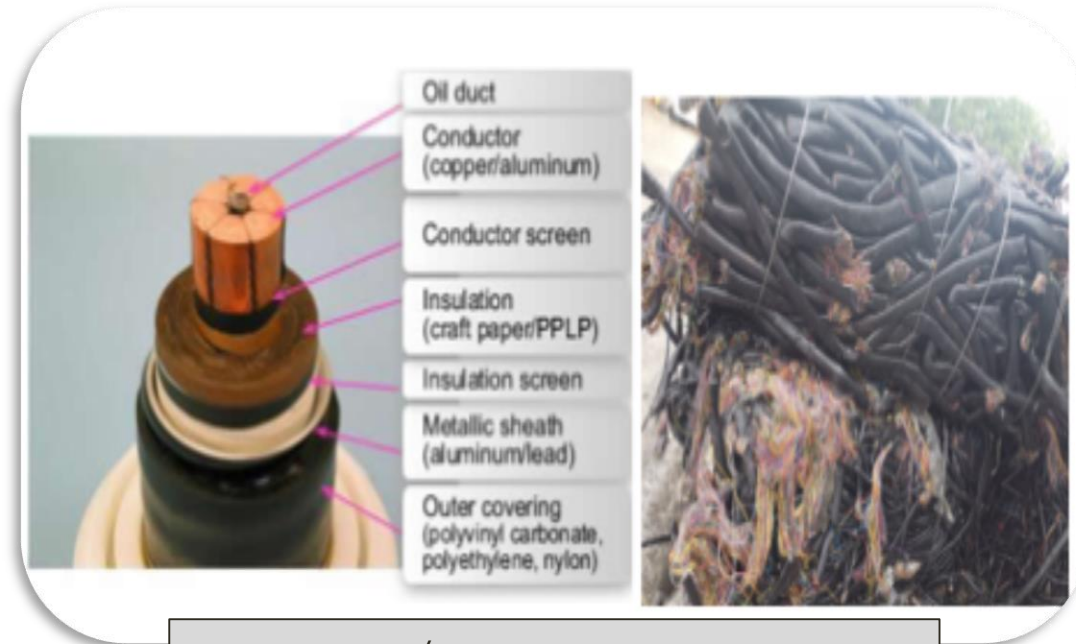

Wayar/kabel tembaga yang mengandungi minyak atau gris





Wayar/kabel tembaga berpenibat asbestos

Wayar/kabel tembaga yang bercampur dengan e-waste (SW110) – pengecualian dengan had batasan yang dibenarkan iaitu tidak melebihi 0.3% daripada berat keseluruhan

## JADUAL 5: JENIS SEKERAP ALUMINIUM KATEGORI BOLEH DIPERTIMBANGKAN UNTUK IMPORT



Sekerap aluminium yang homogenous dan tidak dicemari buangan terjadual



Sekerap aluminium yang homogenous dan tidak dicemari buangan terjadual

# JADUAL 6: JENIS SEKERAP TEMBAGA KATEGORI **TIDAK** **BOLEH** DIPERTIMBANGKAN UNTUK IMPORT



Sekerap aluminium daripada kenderaan kecuali dengan sijil nyahpencemaran (depollution) daripada agensi penguatkuasa negara pengekspor

Sekerap aluminium yang bercampur atau dicemari buangan terjadual



*Thank  
you*

